

1階平面図 S=1:100

敷地面積	162.14 m ²
1F床面積	63.76 m ²
2F床面積	33.12 m ²
延床面積	96.88m ² (29.30坪)

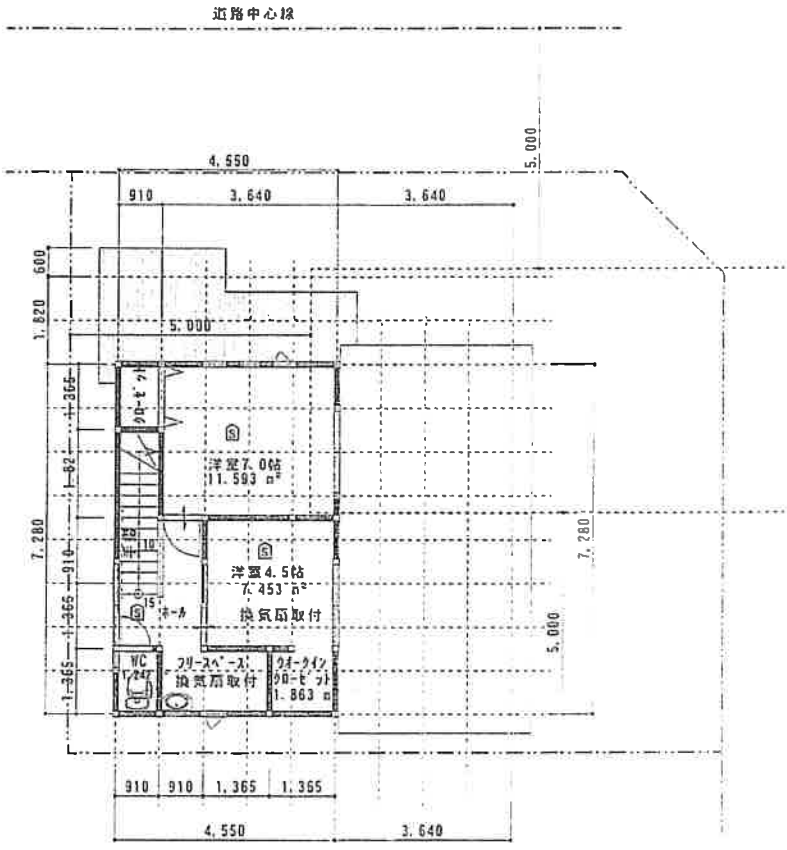

2階平面図 S=1:100

1階 採光計算	床面積 (m ²)	床面積*1/7	窓の面積 (m ²)	採光補正係数	有効採光面積	判定
LDK14.25帖	23.601 m ²	3.372 m ² 1.538 m ²	AD=1*W1.69*H2.03=3.43	3.00	10.29	4.91 < 10.29 OK
洋室6帖	10.765 m ²	計 4.91 m ²				

Ⓧ 住宅用火災警報器(煙)
 ※斜線判別は問題なし
 延焼のおそれのあるライン(1階3m、2階以上5m)
 ※採光計算の対象である全ての居室は、
 明らかに要求を満たしている

最終図面

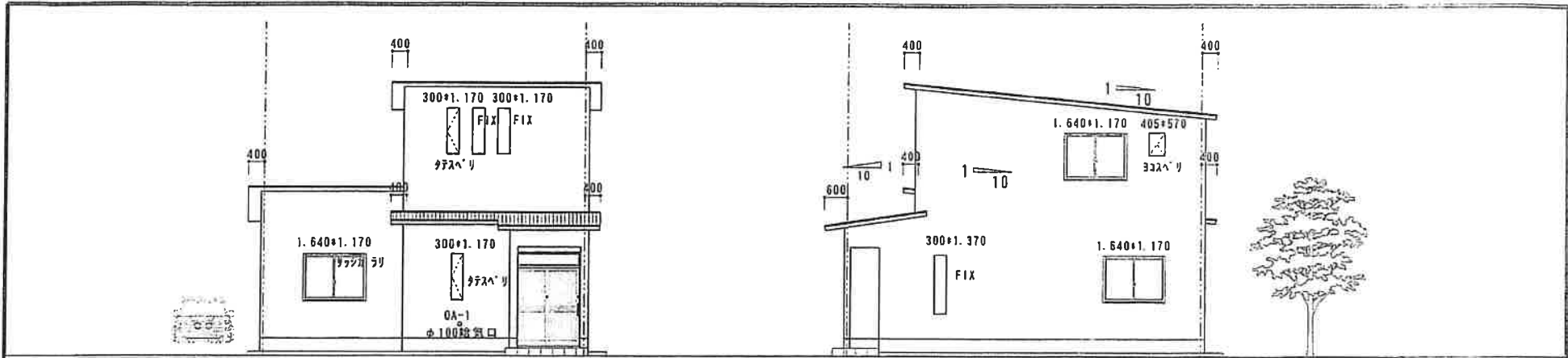

東側立面図 S=1:100

北側立面図 S=1:100

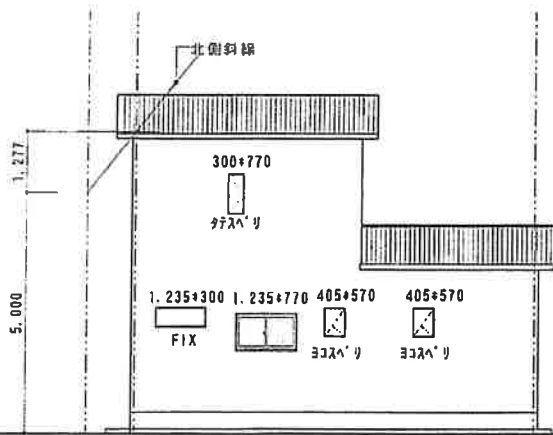

1.000

西側立面図 S=1:100

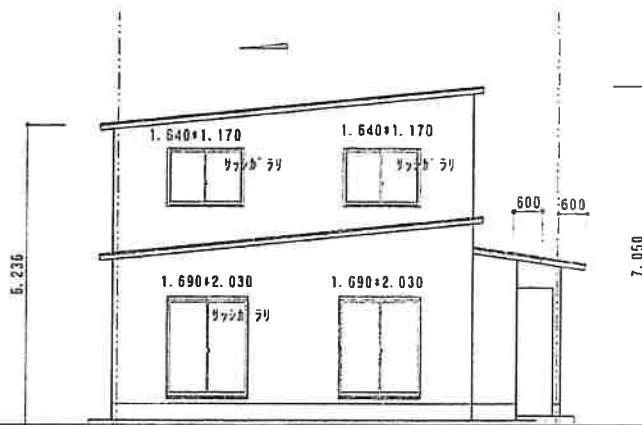

南側立面図 S=1:100

最終図面

特記事項	 有限会社 大木建築設計事務所 OKI. SEKKEI 鹿児島市星ヶ塚1丁目37-8 TEL 264-8914 FAX 298-5020	承認	捺印	比率 1/100	工事名称 下深迫邸新築工事	一級建築士 大木 洋三 (大臣登録番号 第148330号)	区分 A, B, E, M
		担当責任者	製図	作成年月日	図面名称 立面図		NO. 5
							JOB NO.

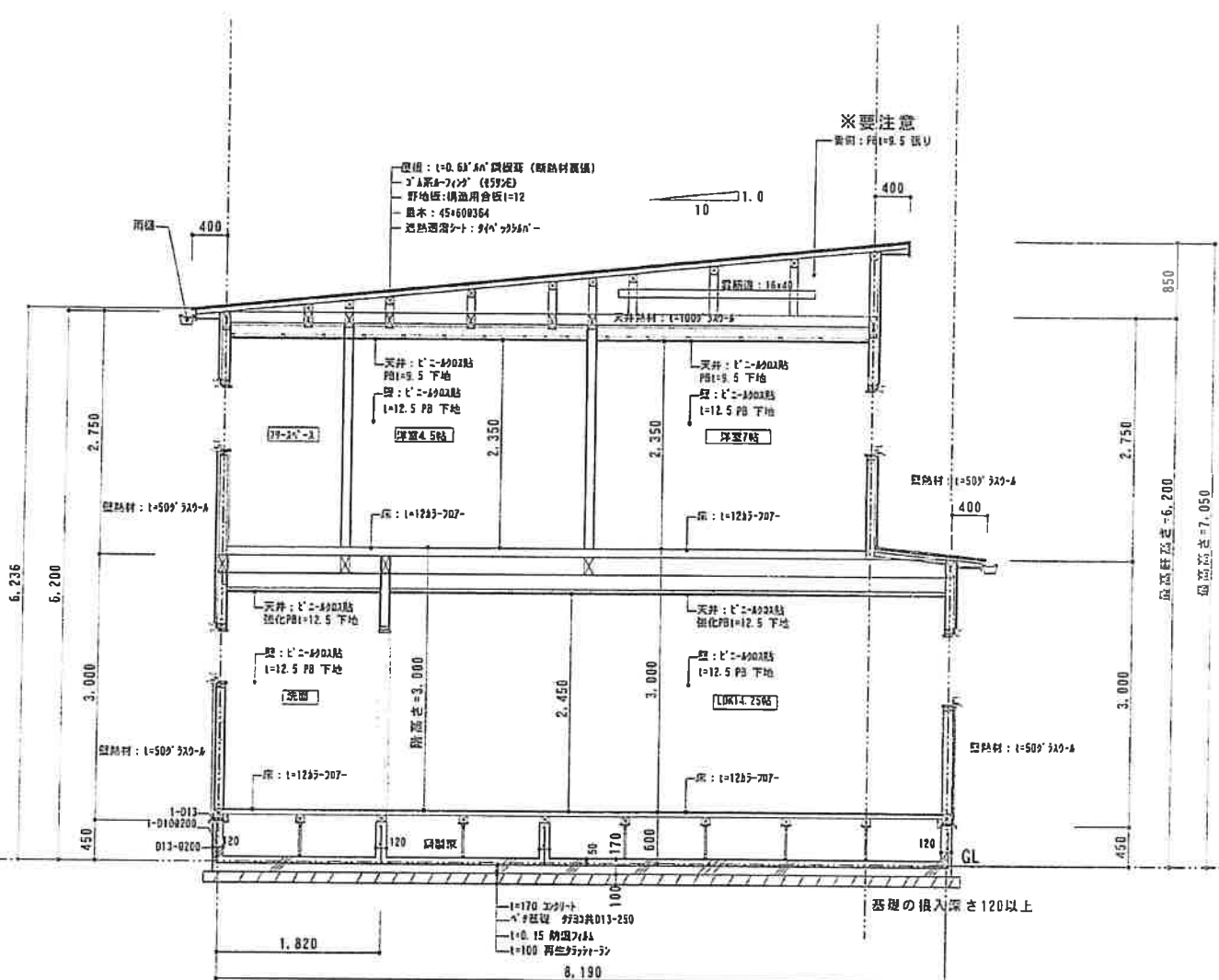

※木造軸組工法による省令準防火構造

※省令準防火の為内部仕切りのPBは梁まで到達する事(全ての内部壁)

天井吊末: 35*3501.009以下
 野縁: 35*350340以下
 野縁受: 35*3501.000以下

※金物は告示による。

外壁: l=16防火タテ/タテ
 防火構造 (PC0308E-9201)
 通気金物施工 (通気層15mm)
 透熱遮湿シート: 94' ヴァンガード

矩計図 S=1:50

最終図面

特記事項	 有限会社 大木建築設計事務所 OKI SEKKEI 鹿児島市星ヶ塚1丁目37-8 TEL 264-8914 FAX 298-5020	承認	捺印	日尺 1/50	工事名称 下深迫邸新築工事	一級建築士 大木文也 (大臣登録番号 第148320号)	区分 A, B, E, M	
		担当責任者	製図	作成年月日	図面名称 矩計図		NO. 7	
							JOB NO	